

BÁSICO

- 123,50
- 120,00
- 119,00
- 118,00

123,50
120,00
119,00
118,00

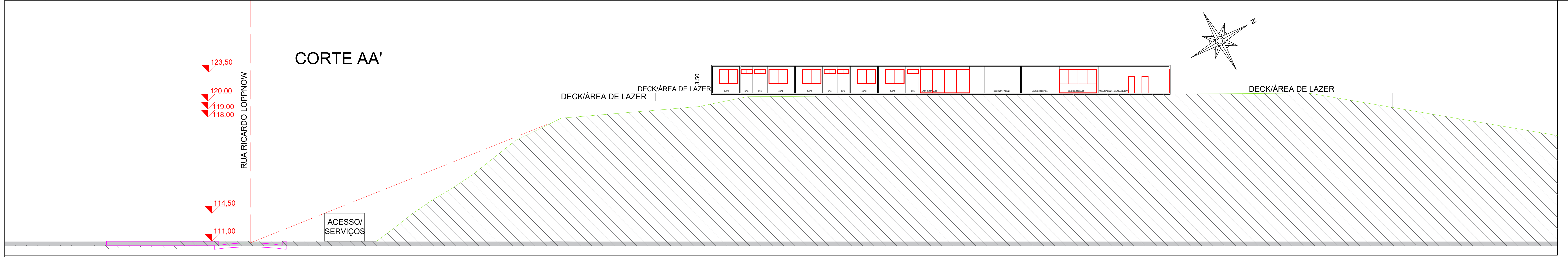

PROJETO: ARQUITETÔNICO

REFERENCIA: CORTE AA
CORTE BB

OBRA: RESIDENCIAL UNIFAMILIAR

RUA RICARDO LOPPNOW, BAIRRO REGIÃO DAS PRAIAS - PRAIA DO ESTALEIRO/ BC DIC: 80.552

ORGÃOS PÚBLICOS:

*Declaro que a aprovação do projeto não implica no reconhecimento por parte da Prefeitura do Direito de propriedade do terreno.

*Declaro que as informações e os cálculos das áreas contidas nesse projeto, são verdadeiras e de total responsabilidade do autor do projeto.

*Qualquer modificação no Projeto dependerá de consulta prévia aos responsáveis, cujos direitos autorais são reservados pela Lei em Vigor.

ARQUITETÔNICO

RESPONSÁVEL TÉCNICO:
LARA BECKER BENVENUTTI
CAU A267775-0

PROPRIETÁRIO:

PROPRIETÁRIO:
LBC GESTÃO E PARTICIPAÇÕES LTDA
CNPJ:12.093.305/0001-74

RESPONSÁVEL TÉCNICO:
LARA BECKER BENVENUTTI
CAU A267775-0

A-03

ESCALA: 1:100
DATA: 11/2025
ARQUIVO: JOSÉ NACLE
DESENHO:
sestani@hotmail.com